

DISTANCIAMIENTO SOCIAL Y COVID 19

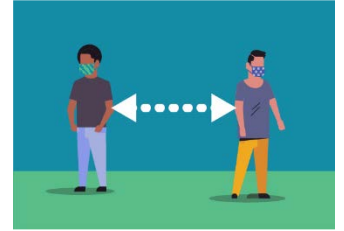

Disminuya la propagación del COVID 19 con la práctica del distanciamiento social (6 pies) en la granja.

El distanciamiento social requiere al menos 6 pies entre todos los trabajadores, cuando el movimiento del aire es lento.

El distanciamiento social requiere al menos 6 pies entre personas. Todos necesitan practicar el distanciamiento social: empleados, supervisores, líderes de cuadrilla, personal de entrega y cualquier otra persona que ingrese al lugar de trabajo agrícola.

Establezca áreas de trabajo comunes para reducir la necesidad de trabajar de cerca. Se debe permitir un mínimo de 6 pies entre los trabajadores.

En días con mucho viento, escalone a los trabajadores en los campos para evitar que cualquier trabajador esté directamente a favor del viento de los demás.

Los empleados enfermos deben quedarse en casa. Si un empleado agrícola llega al trabajo con fiebre, aísole al trabajador hasta que pueda regresar a casa.

FORMAS DE ALENTAR EL DISTANCIAMIENTO SOCIAL

- Reducir el tamaño de la cuadrilla.
- Programe tiempos de descanso escalonados
- Reduzca el hacinamiento en el área dónde checan su tiempo
- Reorganizar los los asientos en las salas comunes.
- Tenga trabajadores en filas alternas que cumplan con la guía de 6 pies
- Ajuste el flujo del producto y las estaciones de inspección / clasificación para cumplir con la guía de 6 pies
- Instale escudos o barreras de plexiglás entre los trabajadores, si se requiere que las personas trabajen a menos de 6 pies de distancia.

Para obtener más detalles sobre el distanciamiento social, consulte la guía de los CDC en: <https://www.cdc.gov/coronavirus/2019-ncov/prevent-getting-sick/social-distancing.html>